Bilan des investissements 2022

Plan triennal d’immobilisation (PTI) 2023-2024-2025

VILLE DE Prévost

10 694 000 $

d'investissements en 2022

- ✓Inflation à la hausse
- ✓Coût de l'essence à la hausse
- ✓Taux d'intérêt à la hausse
- ✓Pénurie de main d'oeuvre

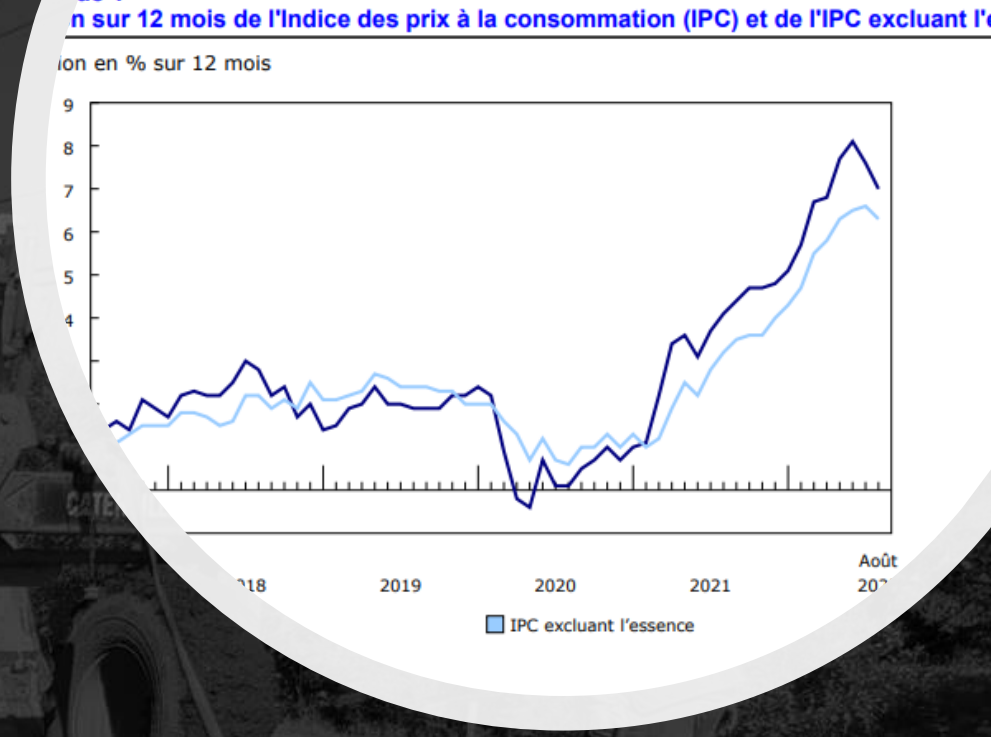

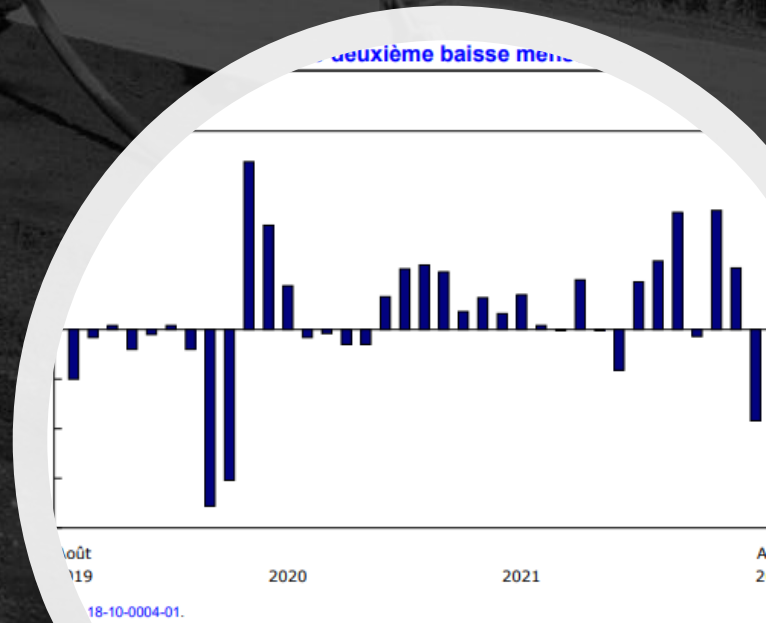

VILLE DE Prévost

Amélioration et maintien d’actifs

Réfection de l’aqueduc de la rue Morris et d’une partie de la Montée Ste-Thérèse

Un investissement de 378 000 $

VILLE DE Prévost

Plan d'intervention

Aqueduc / Égout Chaussée (TECQ)

Travaux en cours !

- Réfection du boulevard du Lac-St-François
- Projet pilote de gestion des eaux de pluie.

Un investissement en cours de 3 250 000$

VILLE DE Prévost

PLAN D'INTERVENTION

Aqueduc/ Égout/ Chaussée

Rue Principale

- **Des investissements débutés en 2022 et qui se poursuivent en 2023 pour un total de 1 455 000 $**

VILLE DE Prévost

PLAN D'INTERVENTION

Aqueduc/ Égout/ Chaussée

- Réfection de l'aqueduc – Secteur de la rue de l'Érablière – Plans et devis
- Réfection de l'aqueduc et de l'égout – Rue du Nord, entre Shaw et Station – Plans et devis

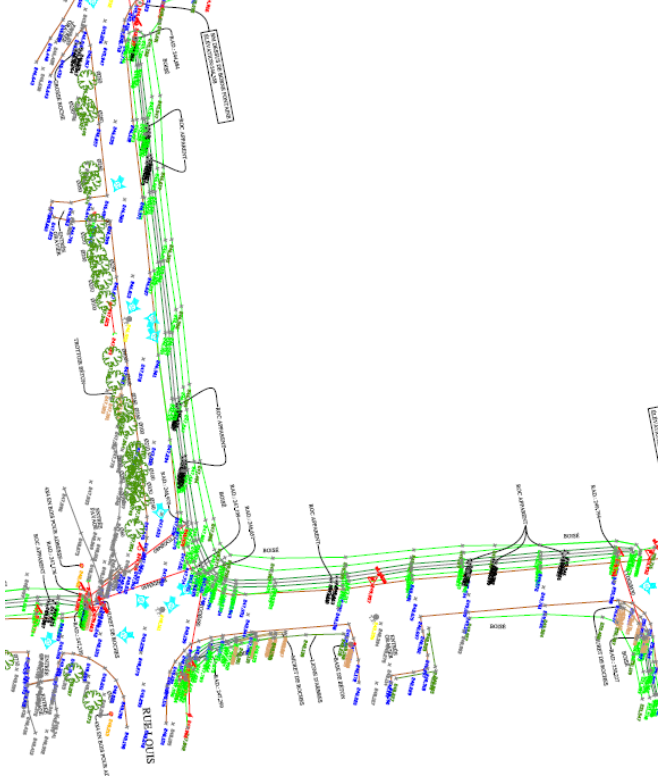

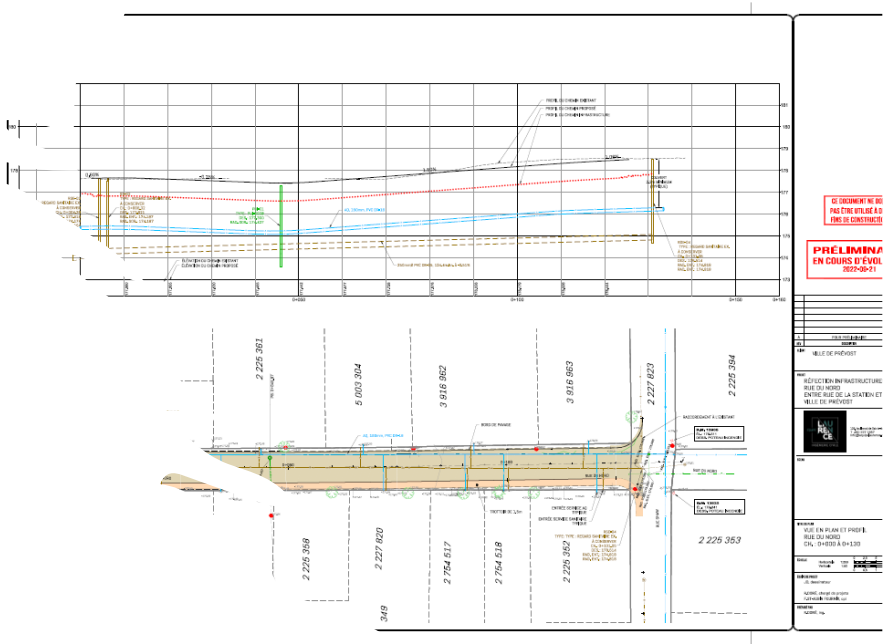

VILLE DE Prévost

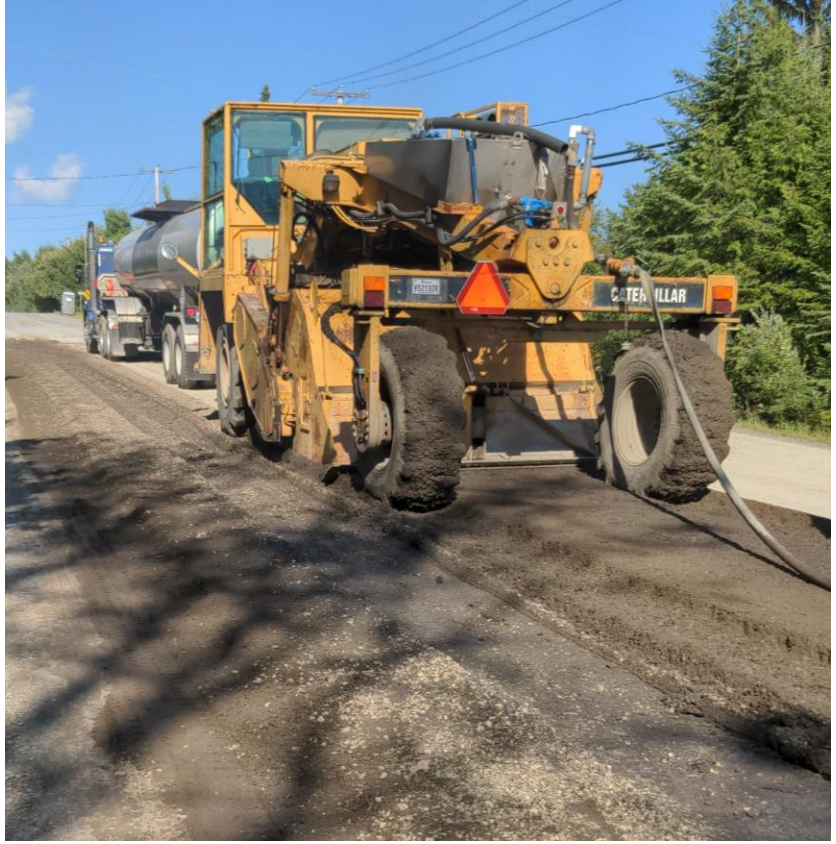

Plan quinquennal de réfection des chaussées

Chemin du Lac-Écho

Entre le parc linéaire et la rue Joseph

- **Un investissement de 1 401 000 $**

ÉTS

VILLE DE Prévost

Plan quinquennal
de réfection de chaussée

- Réfection de la rue Montée Sauvage sur 400 mètres linéaires

Investissement de 505 000 $

VILLE DE
Prévost

Amélioration et maintien d'actifs

- **Plan de mobilité durable / Maison des ainés de Prévost**

- **Construction d'un trottoir du côté sud de la rue Mozart**

Un investissement de 375 000$*

*** En collaboration avec le CISSS des Laurentides et le MSSS.**

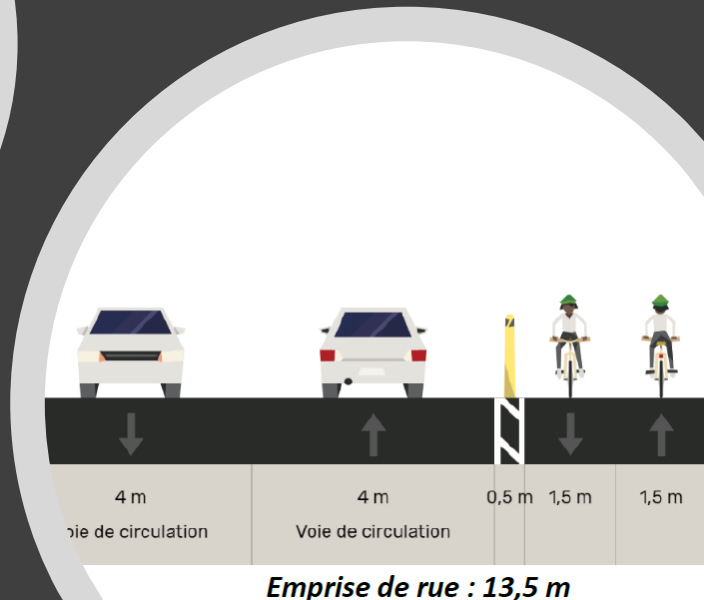

VILLE DE
Prévost

Mise aux normes

Réserve d'eau potable / Incendie

- Secteur de l’aqueduc PSL
- Secteur de l’aqueduc du Domaine Laurentien et des Clos prévostois

Un investissement de 405 000$ en 2022

Pour un investissement total de 4 862 000 $

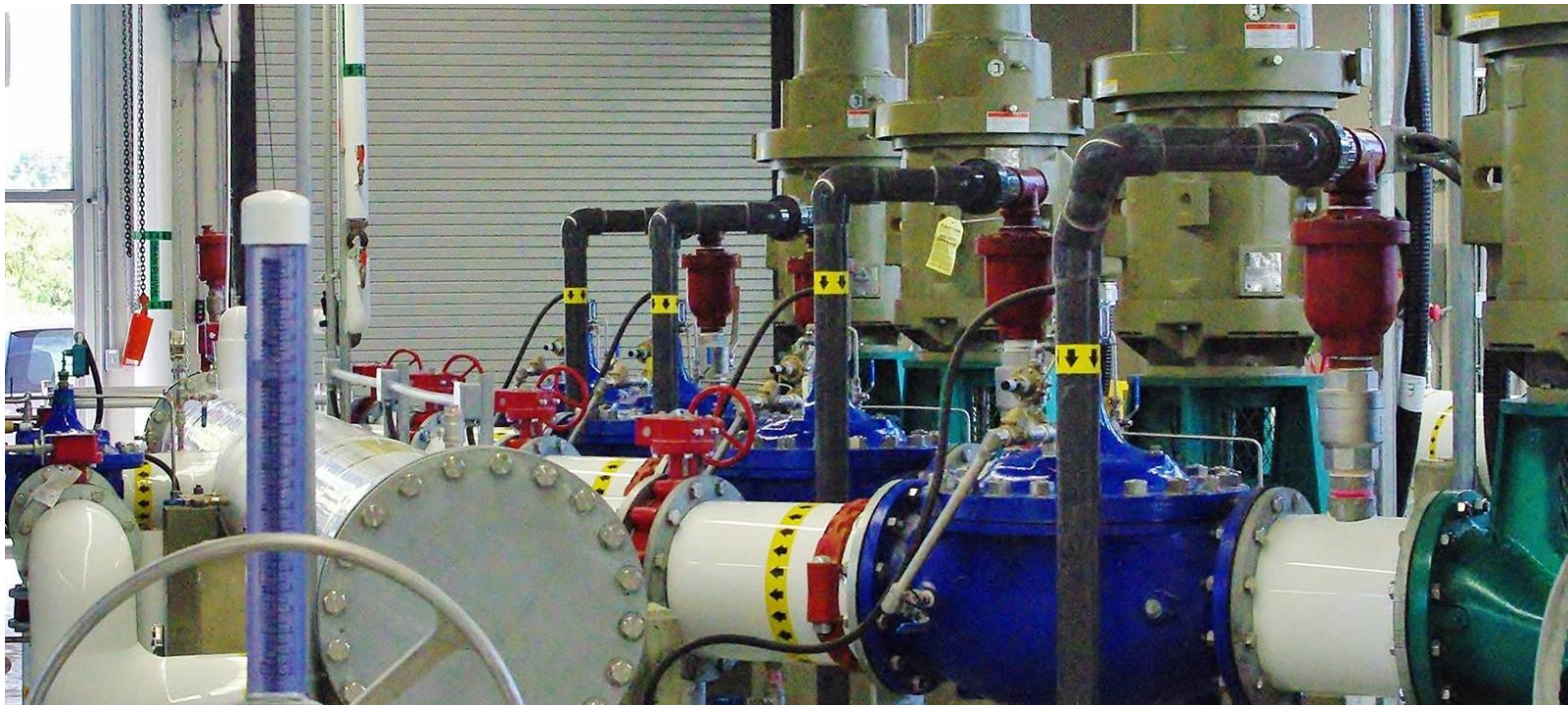

VILLE DE Prévost

VILLE DE Prévost

Amélioration et maintien d'actifs

- Travaux de drainage des bassins drainants : secteurs des rues des Gouverneurs, des Nobles et rue des Anciens

Un investissement de 300 000 $

Parc de planche à roulettes

- Réfection complète du parc
- Subvention substantielle du gouvernement fédéral pour la réalisation de ce projet en 2022.

Un investissement de 265 000 $ en 2022.

Travaux en cours !

VILLE DE Prévost

Bâtiments municipaux

- Rénovation du chalet du parc du Lac Renaud

Un investissement de 124 000 $

VILLE DE Prévost

Administration
Planification financière

- Acquisition d'un logiciel de gestion et de planification financière
  - ✓ Confection du plan décennal d'immobilisation
  - ✓ Confection des fiches de projet et documentation de soutien
  - ✓ Outils de simulation de la dette
  - ✓ Outils de simulation des impacts sur la taxation

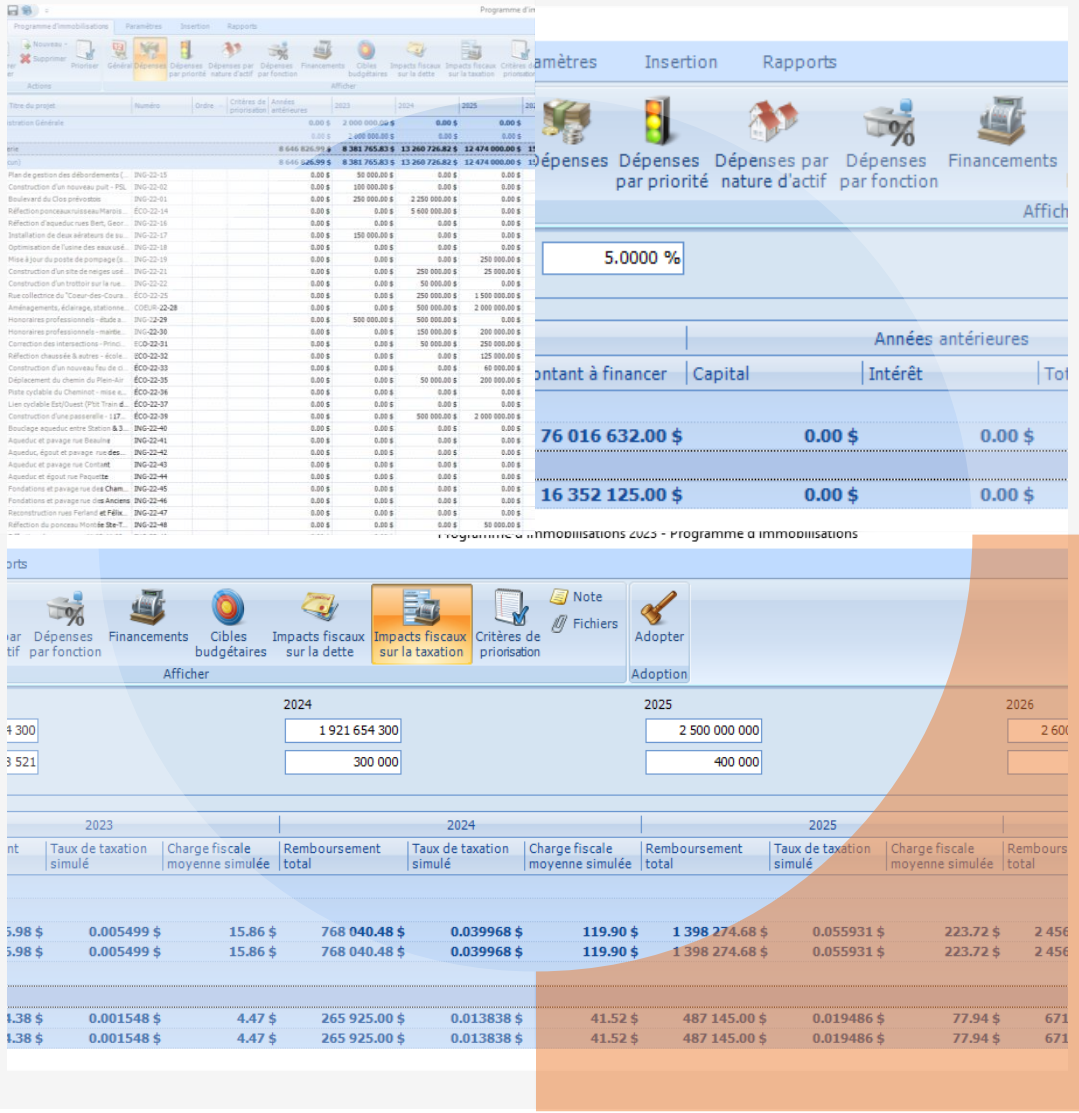

VILLE DE Prévost

Autres investissements 2022

	Investissements 2022
Pavage sur courtes sections	273 000 $
Plantations au stationnement écologique	45 500 $
Véhicule utilitaire service des incendies	349 700 $
Pinces de désincarcération	55 800 $
Camion 6 roues	271 000 $
Remorque plateforme	44 000 $
Équipement multifonctionnel pour déneigement	38 000 $
Camionnettes (2) et véhicules électriques (3)	164 000 $
Réfection de bâtiments municipaux	104 000 $
Mise à jour du parc informatique	45 000 $
Honoraires professionnels – Pôle du savoir	278 000 $
Projets 2021 (pavage/aqueduc/égout) terminés en 2022	443 000 $

VILLE DE Prévost

Plan décennal d’immobilisation (PDI) 2023-2032

Le difficile équilibre entre les priorités et nos capacités !

Infrastructures requises pour l’école secondaire

Maintien et réfection des actifs

Infrastructures de centralité et de la bibliothèque

Croissance et mutation organisationnelle

VILLE DE Prévost

Une planification décennale des immobilisations (PDI)

PDI 10 → PQI 5 → PTI années 2 et 3 → PTI année 1

- **Une meilleure planification financière**
- **Une meilleure planification de l'augmentation du niveau de service**
- **Une meilleure gestion de la transformation de l'organisation**
- **Une meilleure intégration des nouvelles responsabilités municipales**

VILLE DE Prévost

Programme triennal d'immobilisations (PTI) Investissements 2023-2025

VILLE DE Prévost

Volets	2023	2024	2025	Total
Infrastructures requises pour l'école secondaire	2 000 000$	800 000 $	3 810 000 $	**6 610 000 $**
Infrastructures de centralité et de la bibliothèque	1 759 580 $	4 050 000 $	7 200 000$	**13 009 580 $**
Maintien et réfection des actifs				
Réseau routier	1 269 481 $	3 300 000 $	1 000 000 $	**5 569 481 $**
Réseau intégré aqueduc et égouts	1 645 140$	585 727 $	5 789 000 $	**8 019 867 $**
Alimentation et distribution de l'eau	2 272 565 $	1 300 000 $	250 000 $	**3 822 565 $**
Réseau d'égouts sanitaires	200 000 $	- $	- $	**200 000 $**
Réseau pluvial, ponceaux majeurs et barrages	2 050 000 $	6 050 000 $	50 000 $	**8 150 000 $**
Sécurité civile et incendie	931 590 $	85 000 $	1 585 000 $	**2 601 590 $**
Flotte et équipements	1 952 127 $	805 000 $	385 000 $	**3 142 127 $**
Garage municipal, abri à sel, dépôt à neige	1 000 000 $	2 650 000 $	2 425 000 $	**6 075 000 $**
Conservation, parcs et espaces verts, autres infras	607 995 $	200 000 $	- $	**807 995 $**
TOTAL	**15 688 478 $**	**19 825 727 $**	**22 494 000 $**	**58 008 205 $**

Programme triennal d'immobilisations (PTI) Financement 2023-2025

VILLE DE Prévost

Volets	Emprunt à long terme	Emprunt au secteur	Subvention Québec	Subvention Canada	Autres sources (fonds de parc, fonds de roulement)	Total
Infrastructures requises pour l'école secondaire	6 610 000 $					**6 610 000 $**
Infrastructures de centralité et de la bibliothèque	10 531 580 $		1 239 000 $	1 239 000 $		**13 009 580 $**
Maintien et réfection des actifs						
Réseau routier	3 495 856 $		1 063 625 $	960 000 $	50 000 $	**5 569 481 $**
Réseau intégré aqueduc et égouts	5 382 203 $		1 805 288 $	832 376 $		**8 019 867 $**
Alimentation et distribution de l'eau	2 297 977 $	1 324 588 $	200 000 $			**3 822 565 $**
Réseau d'égouts sanitaires		150 000 $			**50 000 $**	**200 000 $**
Réseau pluvial, ponceaux majeurs et barrages	2 842 000 $		3 808 000 $	1 500 000 $		**8 150 000 $**
Sécurité civile et incendie	2 332 000 $				**269 590 $**	**2 601 590 $**
Flotte et équipements	2 972 127 $				**170 000 $**	**3 142 127 $**
Garage municipal, abri à sel, dépôt à neige	2 775 000 $		3 300 000 $			**6 075 000 $**
Conservation, parcs et espaces verts, autres infras	766 000 $				**41 995 $**	**807 995 $**
TOTAL	**40 004 743$**	**1 474 588 $**	**11 415 913 $**	**4 531 376 $**	**581 585 $**	**58 008 205 $**

Programme décennal d'immobilisations (PQI/PDI) 2023-2032

VILLE DE Prévost

Volets	2023	2024	2025	2026	2027	2028-2032	Total
Infrastructures requises pour l'école secondaire	2 000 000$	800 000 $	3 810 000 $	2 750 000 $	850 000 $	- $	**10 210 000 $**
Infrastructures de centralité et de la bibliothèque	1 759 580 $	4 050 000 $	7 200 000$	3 725 000 $	- $	- $	**16 734 580 $**
Maintien et réfection des actifs							
Réseau routier	1 269 481 $	3 300 000 $	1 000 000 $	950 000 $	- $	3 600 000 $	**10 119 481 $**
Réseau intégré aqueduc et égouts	1 645 140$	585 727 $	5 789 000 $	4 015 000 $	2 935 000 $	1 600 000 $	**16 569 867 $**
Alimentation et distribution de l'eau	2 272 565 $	1 300 000 $	250 000 $	2 750 000 $	2 575 000 $	925 000 $	**10 072 565 $**
Réseau d'égouts sanitaires	200 000 $	- $	- $	250 000 $	1 250 000 $		**1 700 000 $**
Réseau pluvial, ponceaux majeurs et barrages	2 050 000 $	6 050 000 $	50 000 $	450 000 $	100 000 $	2 125 000 $	**10 825 000 $**
Sécurité civile et incendie	931 590 $	85 000 $	1 585 000 $		35 000 $		**2 636 590 $**
Flotte et équipements	1 952 127 $	805 000 $	385 000 $	935 000 $	90 000 $	1 220 000 $	**5 387 127 $**
Garage municipal, abri à sel, dépôt à neige	1 000 000 $	2 650 000 $	2 425 000 $	5 350 000 $	- $	- $	**11 425 000 $**
Conservation, parcs et espaces verts, autres infras	607 995 $	200 000 $	- $	- $	- $	- $	**807 995 $**
TOTAL	**15 688 478 $**	**19 825 727 $**	**22 494 000 $**	**21 175 000 $**	**7 835 000 $**	**9 470 000 $**	**96 488 205 $**

Relever le défi de la croissance, du déficit des infrastructures et mutation structurelle par l'innovation !

- Penser en dehors de la boîte !
- Changer les façon de faire !
- Trouver de nouvelles méthodes !
- Avoir une meilleure planification !
- Avoir une vision à long terme !
- Collaboration entre les villes !
- Partager et apprendre !

SIIVIM SOMMET INTERNATIONAL DE L'INNOVATION EN VILLES MÉDIANES Thetford 2022

Mitacs

ÉTS

VÉO

VILLE DE Prévost

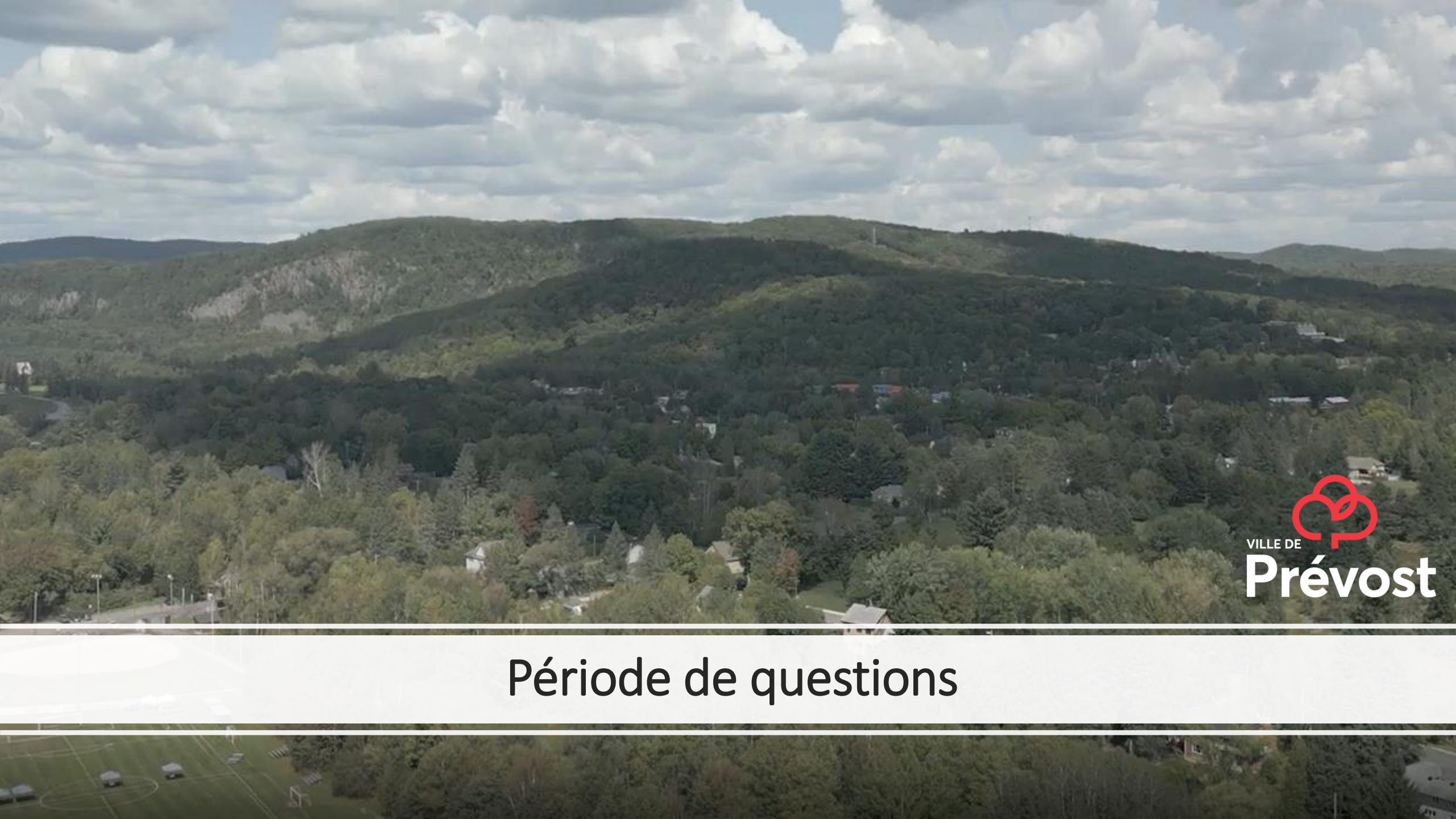

VILLE DE Prévost

Période de questions